Bracciale Spirale Seta della Pace Rose n°1

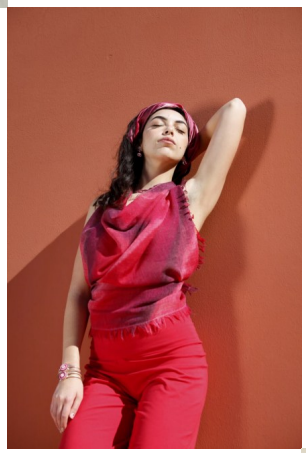

Fatto a mano in Italia 100% seta della pace Dipinta a mano Spirale 25 mm

Valutazione: Nessuna valutazione
Prezzo
33,60 €

Fai una domanda su questo prodotto

Descrizione

La seta della pace viene dipinta a mano da Bettina nel suo atelier. Dopodiché viene arrotolata con carta di fine corsa di quotidiani e cotta in forno per 5 ore in una mistura di aceto e acqua che poi si trasforma in vapore. Questo metodo fissa i colori ed è applicato utilizzando elettricità da fonti rinnovabili. Il tessuto viene poi asciugato all'aperto in modo naturale. Infine lo si taglia a strisce che vengono poi arrotolate a mano.